



自立支援オンラインカフェのご案内

★参加費無料★

小規模でアットホームな自立支援プログラム。Zoomを使用しますので、全国どこからでも安心してご参加いただけます。概ね30歳までの卒業生も対象です。

個別相談の時間は特に相談したいことが無くても、安心して気軽におしゃべりできる場としてお楽しみいただだけでも構いません。お申込みをお待ちしております。

『参加者からの声』

「将来に向けての知識を学ぶことができてよかった。」

「最近悩んでいたことに対して、みんなに相談できた。」

「いろいろと学べてオンラインなので人見知りの自分でも楽しめた。」

対象 児童養護施設・里親家庭に属する中高生/概ね30歳迄の卒業生/職員・里親

予定 10:00～ オリエンテーション

10:30～ **お仕事紹介**：各業界で働く講師の生の声を聞いてみましょう！

11:30～ **個別相談**

進路相談/小論文・履歴書指導/面接対策/仕事やアルバイトの悩み等の他、スタッフとお話するだけでもOK！楽しくおしゃべりしましょう♪

12:30 終了予定

募集 各回定員15名（定員に達した場合、受付終了とさせていただきます。）

申込 各回の申込HPで必要事項入力の上、送信ボタンを押してください。



2022年6月18日(土)

将来のヒットメーカーを目指せ！ドバイから講師がリモート参加！

商社のお仕事

「商社」と言うとあまり聞いたことがない人もいるかもしれませんが、実はカップラーメンからロケットまで、様々なモノを売る仕掛け人！どんなお仕事をしているのか聞いてみましょう。

【申込HP】 <https://form.run/@wmc220618>

【申込締切】 2022年6月10日

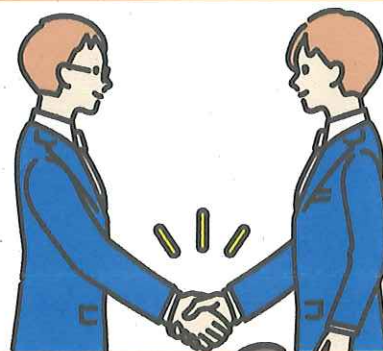

2022年7月17日(日)

キャンパスライフを教えて！

大学生の暮らし

今大学進学を目指している人も、まだ進路が決まっていない人も、大学ってどんな場所で、毎日どんな生活をしているのでしょうか？詳しく教えてもらいましょう！

【申込HP】 <https://form.run/@wmc220717>

【申込締切】 2022年7月8日



タブレット端末・Wifiルーターの貸出も可能ですので、ご相談ください。
ただし、台数には限りがございますので、予めご了承ください。

一般社団法人わたしのみらい

【HP】 <https://watashinomirai.amebaownd.com/> 【MAIL】 watashinomirai@hotmail.com